France Villes & territoires Durables

2025

RAPPORT D'ACTIVITÉS

Les grands partenaires

Membres actifs

Nos membres

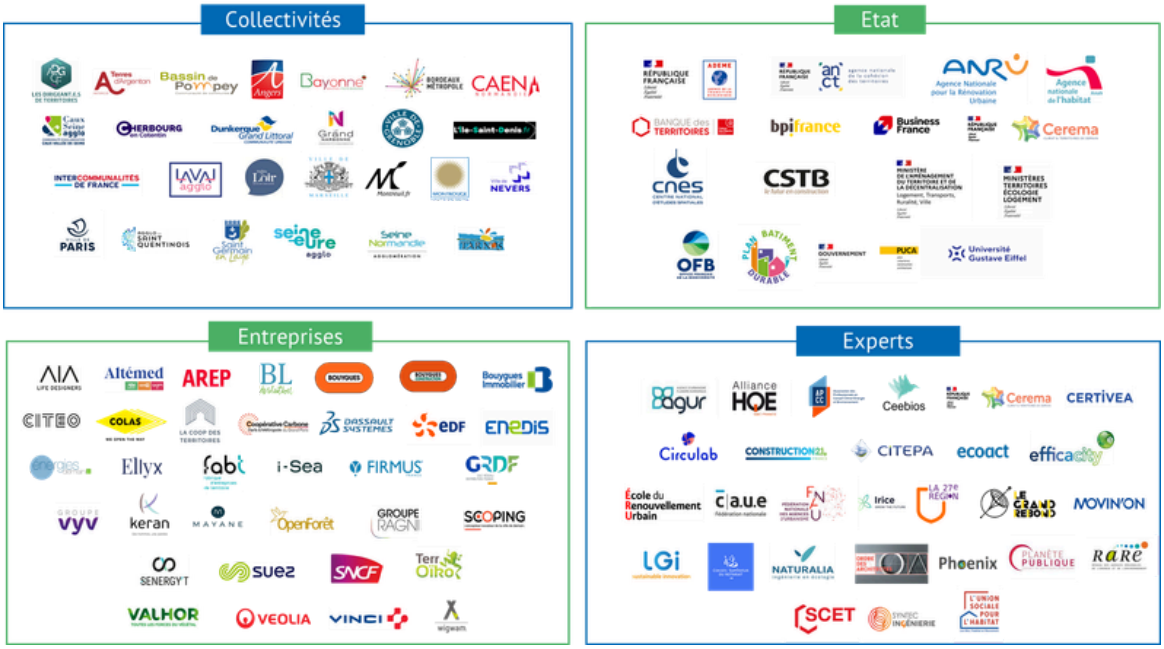

Nos partenaires

Edito

L'année 2025 a été marquée par un contexte à la fois incertain et exigeant : tensions politiques, contraintes budgétaires croissantes et franchissement d'une nouvelle limite planétaire, celle de l'acidification des océans. Ces signaux d'alerte renforcent l'urgence d'agir et rappellent que la transformation écologique, sociale et économique de nos territoires n'est plus une option, mais une nécessité.

Dans ce paysage mouvant, France Villes et territoires Durables (FVD) s'est attachée à maintenir le cap : accompagner, outiller et fédérer les collectivités dans leurs transformations, avec l'appui de ses différents collèges. Nos travaux se sont concentrés sur l'opérationnalité, avec notamment le déploiement de la démarche **CAP Territoires Durables**, élaborée en partenariat avec des acteurs publics et privés. Cette aide à la décision, aujourd'hui expérimentée sur le terrain, vise à préparer le mandat municipal 2026-2032 en renforçant la capacité des territoires à arbitrer et planifier leurs investissements de manière durable et résiliente.

Au fil des groupes de travail, journées d'inspiration, formations et échanges, FVD a poursuivi sa mission : créer du lien, mutualiser les savoirs et favoriser des solutions concrètes face aux défis écologiques et sociaux.

Les élections municipales en 2026 ouvriront un cycle décisif pour la transformation locale. Plus que jamais, nous réaffirmons notre engagement à être aux côtés des collectivités pour qu'elles disposent des outils, des connaissances et des alliances nécessaires pour agir efficacement.

Continuons à donner du sens et de la cohérence à l'action publique, pour des territoires durables, justes et vivants.

Virginie Lutrot
Présidente

Florian Bercault
Président délégué

Synthèse des temps forts

- 4e édition de Villes Durables en Actions « Coopérer pour des territoires vivants et résilients » les 6 – 7 février à Bayonne.

- Lancement de CAP Territoires Durables, projet partenarial pour le lancement des mandats locaux 2026-2032 au profit de la transformation socio-écologique des territoires.

- Journées d'inspiration auprès des collectivités membres de FVD et Petites Villes de Demain (ANCT).

- Accompagnement de la montée en compétences des acteurs et professionnels des territoires : Formation CAP Territoires Durables avec IdealCO, MOOC ADEME/CNFPT, ERU.

- Co-organisation des Rencontres nationales EcoQuartier le 1 juillet avec le Ministère Territoires Ecologie Logement.

- Poursuite des travaux sur la territorialisation des limites planétaires et des enjeux sociaux (Donut), avec l'accompagnement de deux thèses pour faciliter la mise en œuvre opérationnelle de ces concepts sur le terrain.

- Webinaires et journées thématiques organisés avec les membres de FVD afin de diffuser les meilleurs outils et solutions opérationnelles pour accélérer la transformation écologique, sociale et économique, notamment les Lundis de Résilience.

- Organisation d'une journée Donut par FVD lors de la Biennale des Villes en transition à Grenoble le 12 mai.

- Consolidation de partenariat institutionnel avec l'ADEME.

- Accompagnement et interventions publiques pour différents programmes de la Banque des Territoires.

- Contribution au programme « Quartiers Résilients » de l'ANRU.

- Promotion du Manifeste pour des villes et territoires durables et résilients, avec l'appui du Comité Scientifique.

- Livrable du groupe de travail « QPV » et préparation du livrable du GT « Cuture ».

Table des matières

I. Vie associative 5
Adhésions 5
Lettres d'informations & réseaux sociaux 6
Visibilité médiatique 7
Portail France Villes et territoires Durables 8
Villes Durables en actions 9

II. Fondamentaux de la ville durable et résiliente 10
Manifeste 10
Comité scientifique 11
Groupes de travail 11
Travaux sur la résilience 13
Les limites planétaires et enjeux sociaux (Donut) 13
Formation et développement d'expertise 13
Diffusion et capitalisation des travaux 14

III. Territorialiser l'action 15
Ateliers d'inspirations et conférences en régions 16
Conférences et acculturation des élus et services des collectivités 16
Conférences grand public 17
CAP Territoires Durables 17
Valoriser et capitaliser les meilleures solutions au niveau national 18

IV. Action Européenne et internationale 22
International 22

Villes Durables en Actions 2025 à Bayonne - Février 2025

Équipe permanente de FVD - Octobre 2025

I. Vie associative

Adhésions

FVD compte 94 adhérents à la fin d'année.

Des adhésions nouvelles : dans le collège **« Entreprises »** : **BL évolution** (Conseil pour une transition écologique), **Coopérative Carbone** (Opérateur de financement de la transition écologique), **I-SEA** (Service spatial pour le Littoral et la Biodiversité).

Le collège **« Collectivités »** : **Ville de Tarnos** (Landes, 12 900 habitants), **Grand Narbonne** (Région Occitanie, 37 communes, 130 000 habitants), **Pays Vallée du Loir**, en tant que membre actif (Pôle d'Equilibre Territorial et Rural, 73 801 habitants), **Ville de Paris** (Ile -de-France, 2 113 705 habitants)

Le collège **« Collectivités »** : **OFB** (Office français de la biodiversité).

Enfin, le collège **« Experts »** : **IRICE** (Effinature, certification pour les collectivités, aménageurs et investisseurs).

Les nouveaux **partenaires** : **AFL** (Agence France Locale, la banque des collectivités), **AFNEG** (Association Fédérative Nationale des Etudiants en Géographie, aménagement, urbanisme, environnement et disciplines territoriales), **Bonnes pratiques pour l'eau du Grand Sud-Ouest** (plateforme associative), **CEC Impact** (Convention des Entreprises pour le Climat), **IHEST** (Institut des hautes études par les sciences et la technologie), **Human Adaptation Insitute**, **Lierre** (Réseau écologiste des professionnels de l'action publique), **LPO** (Ligue pour la protection des oiseaux), **Xylofutur** (Pôle de compétitivité de la filière forêt-bois-chimie).

Consolidation et montée en compétences de l'équipe

Effet année pleine pour 7.35 ETP à la fin de l'année 2025 (8.69 en 2024) avec trois remplacements pour les postes à durée déterminée : une stagiaire et une alternante en contrat d'apprentissage pour le pôle Territoires, un nouveau alternant en contrat d'apprentissage pour la mission Groupes de travail.

Lettres d'informations et réseaux sociaux

Cette année, l'association a lancé une nouvelle lettre d'information bimensuelle, ouverte et thématique, intitulée « Territoires Durables », en remplacement de la newsletter « Les Infos », auparavant dédiée aux actualités internationales.
Cette évolution marque une volonté d'ancrer davantage la communication de l'association dans les dynamiques territoriales et les enjeux environnementaux et sociaux locaux.

Le premier numéro a été consacré à la territorialisation des limites planétaires, un sujet qui a permis de faire le point sur les initiatives, les recherches et les expérimentations dans les territoires.

Parallèlement, la « Lettre aux adhérents » a été restructurée afin de mieux refléter la diversité des actions de l'association. Deux nouvelles rubriques y ont été introduites : « FVD sur le terrain », destinée à valoriser les actions concrètes et les journées d'inspiration menées auprès des collectivités et « CAP ou pas CAP ? », une rubrique dédiée aux actualités de CAP Territoires Durables, mettant en lumière les retours d'expérience des collectivités et les enseignements tirés des démarches.

Ces ajustements ont permis de renforcer la cohérence éditoriale entre les différents supports de communication et d'améliorer la visibilité des activités de l'association.

Dans l'ensemble, les deux lettres d'information ont connu une progression de leur audience et de leur taux d'engagement, témoignant d'un intérêt croissant pour les contenus proposés.

Les chiffres clés

1038
Destinataires
Lettre aux adhérents

10
Lettres envoyées

2960
Destinataires
Territoires Durables

2
Lettres envoyées

28%
Taux d'ouverture moyen

14%
Taux de clic moyen

+ de 60
Informations de membres et partenaires relayées

35%
Taux d'ouverture moyen

22%
Taux de clic moyen

En cohérence avec les valeurs et les engagements de l'association, le Bureau de France Villes & territoires Durables a décidé de supprimer le compte X (Twitter). D'autres alternatives à ce réseau social sont en cours de réflexion.

Le compte LinkedIn poursuit quant à lui son développement. Nous constatons une croissance régulière du nombre d'abonnés, soutenue par des publications fréquentes, des campagnes ciblées et une stratégie éditoriale cohérente. Ces efforts renforcent la visibilité de l'association, valorisent les actions menées sur le terrain, et mettent en lumière les initiatives de nos membres et partenaires.

Les chiffres clés

13100
abonnés sur LinkedIn

+21%
d'abonnés par rapport à 2024

4%
taux d'engagement moyen

153
Posts publiés en 2025 dont 59 (38%) relais des membres et partenaires

Visibilité médiatique

France Villes et territoires Durables a pris des mesures significatives pour renforcer sa visibilité médiatique. Nous avons diffusé des communiqués de presse et invité des médias spécialisés à nos actions phares, tels que les journées d'inspiration et d'échanges sur la résilience ou encore les publications des travaux de l'association, notamment le nouveau livrable sur la résilience des quartiers de la politique de la ville (QPV).

L'association aspire à se positionner dans le paysage médiatique en tant qu'acteur clé de la transformation écologique

Les chiffres clés

4
interviews

12
mentions presse (hors VDA)

3
communiqués de presse diffusés

Portail France Villes et territoires Durables

Cette année, nous avons constaté une baisse de fréquentation sur le site internet de l'association. Cette évolution peut s'expliquer en partie par la création du nouveau site « CAP Territoires Durables », qui concentre désormais une partie du trafic et bénéficie d'actions de communication spécifiques.

Dans un souci de simplification et réduction de notre empreinte numérique, nous avons décidé de supprimer l'espace membres, dont l'usage restait très limité.

Des réflexions sur une refonte globale du site internet sont en cours de discussion afin d'en améliorer la lisibilité, la fréquentation du site, la navigation et la valorisation des ressources.

Les chiffres clés

22 000
Utilisateurs
en 2025

=

- 35%
de trafic

498
Ressources disponibles

+ 69
Nouveaux outils en 2025
(dont 10 de l'ADEME)

150
Réalisations publiées

74
Articles publiés, dont 50 (67%) actus des membres & partenaires

Villes Durables en Actions (VDA2025)

La 4e édition de Villes Durables en Actions, coorganisée avec la Ville de Bayonne, a rencontré un véritable succès. Placée sous le fil rouge de la "(co)opération", cette édition a proposé des formats renouvelés et participatifs, favorisant l'échange et le partage.

Parmi les temps forts, quatre visites de terrain ont permis aux participants de découvrir des initiatives locales inspirantes et de mieux comprendre les dynamiques de transformations dans le territoire bayonnais.

Des ateliers collaboratifs ont également été organisés pour encourager le partage d'expériences, stimuler la coopération entre acteurs.

Le grand témoin de cette édition, Marc-André Selosse, biologiste et professeur au Muséum national d'Histoire naturelle, a apporté un éclairage sur les interdépendances du vivant et les enseignements que la nature peut offrir aux territoires.

Les échanges se sont articulés autour de quatre grands axes, en lien direct avec les travaux de l'association : Comprendre les nouveaux enjeux des territoires, Produire sans détruire, Une culture en commun(s) et L'eau, condition de l'habitabilité.

Cette édition a permis de renforcer les soutiens à l'événement, avec l'ADEME et la Banque des territoires qui rejoignent les partenaires de l'événement, aux côtés de la Ville de Bayonne, la Communauté urbaine de Dunkerque, l'AGUR, Le Ministère de la Transition Ecologique et de la Cohésion des territoires et Construction 21.

La 5e édition est d'ores et déjà en préparation : elle se tiendra avant l'été 2026, en région parisienne, et sera marquée par des temps forts de convivialité, de partage et de célébration à l'occasion des 10 ans de l'association.

En savoir plus

Les chiffres clés

180
Participants

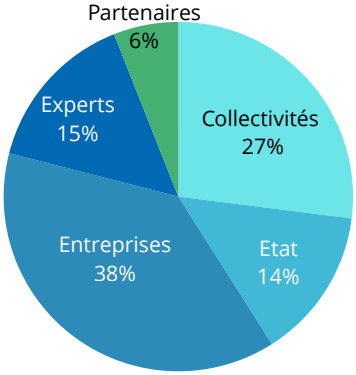

30
Retombées de presse

- **15** web
- **7** print
- **1** radio
- **1** TV

93%
des participants recommanderaient l'événement

16
Partenariats
Établis

6
Journalistes
Présents

II. Fondamentaux de la ville durable et résiliente

Manifeste

Son caractère évolutif fait de lui l'objet permanent de questionnements, d'ajustements et d'évolutions en lien avec le Comité scientifique et l'avancée des différents travaux de l'Association (travaux de recherche-action, GT, etc..) Des pistes de réflexion seront à l'étude en 2026 pour renforcer son caractère opérationnel et son appropriation par les membres de l'Association.

Participation active à différents groupes de travail et instances publiques et privées, nationales et internationales ainsi que divers comités techniques pour diffuser largement les objectifs poursuivis par l'association dans son Manifeste (Démonstrateurs Ville Durable du PIA 4, Démarche Eco quartier, PEPR France 2030…)

FVD a intégré le Comité des partenaires du programme ERABLE, piloté par le GIP EPAU ainsi que celui de REHA- Héritages piloté par le PUCA, avec une participation au Comité des Parties Prenantes du Puca.

Le Délégué général est par ailleurs membre des comités de parties prenantes de Suez Consulting, du Hub des Territoires (BDT) et de Linkcity, filiale de Bouygues Construction.

Consulter le Manifeste

Réunion du comité scientifique à Paris - Juin 2025

Groupe de travail à Laval - Avril 2025

Comité scientifique

Toujours multi partenarial avec la DGALN, la Communauté Urbaine de Dunkerque et l'Agence d'Urbanisme Flandres Dunkerque, multidisciplinaire et sans cesse étoffé avec l'arrivée de nouveaux membres. Il s'est réuni 2 fois (12 juin à Paris et 13-14 novembre à Dunkerque) sur différents sujets : l'approche culturelle et les nouveaux récits pour accélérer les démarches de transformation socio-écologiques, la santé dans les stratégies territoriales de planification et l'appropriation opérationnelle du Manifeste par les membres de l'Association.

Groupes de travail

- **Bifurcations écologiques : quelles contributions culturelles aux nouveaux récits ? Vers une recomposition des sensibilités, des sociabilités et des valeurs**

Quelles contributions des arts et des cultures dans les bifurcations écologiques pour faire émerger de nouveaux récits de sociétés qui soient compatibles avec les limites physiques de la planète et conduisent à de nouveaux régimes de cohabitation avec le Vivant ? Comment faire pour que les artistes soient parties prenantes des transformations des politiques publiques ? Ce GT est copiloté par Christophe Degruelle, Président de la Communauté d'Agglomération de Blois, VP Culture de Intercommunalités de France, Vice-président du Collège Collectivités de FVD, Stéphane Cordobes, Directeur général de l'AUCM (Agence d'Urbanisme de Clermont-Ferrand), Florentin Cornée, Chargé de mission POPSU Territoires, Programme Culture et Aménagement, GIP EPAU, Frédéric Maragnani, Directeur de la Halle aux Grains, Scène Nationale de Blois et Bruno Bessis de la DGALN (MTECT).

Le GT s'est réuni 3 fois dont une fois en présentiel à la Scène Nationale de Blois, la Halle aux Grains dans le cadre du festival Génération Climat.

Charles Altorffer, architecte, urbaniste "enchanteur" et dramaturge, avec l'appui du POLAU a été choisi, suite à la consultation pour produire le livrable du GT en 2026. Charles Altorffer est notamment l'auteur du "Traité d'urbanisme enchanteur" et "Vers un parlement de Loire".

Groupe de travail à Dunkerque - Novembre 2025

Groupe de travail à Blois - Janvier 2025

- **(Re)penser la ville productive autour des compétences et ressources territoriales**

Comment accélérer et favoriser l'émergence de territoires productifs, compatibles avec les limites d'habitabilité de la Terre à partir des ressources et des compétences territoriales et qui répondent aux besoins essentiels des populations ?
Outils, méthodes, bonnes pratiques pour un territoire productif et régénératif au regard de la disponibilité des ressources et des compétences, guidé par l'économie circulaire et la réindustrialisation des territoires. COPIL composé de la DGALN, Syntec Ingénierie, Bouygues Construction, Suez et le PUCA.

Le GT s'est réuni 6 fois dont une fois en présentiel à Dunkerque en novembre. Livrable prévu pour le 1er T. 2026.

- **Pour la résilience et la transformation des quartiers prioritaires de la ville**

Comment accélérer la résilience des quartiers prioritaires en réduisant leurs vulnérabilités, en tenant compte de leurs spécificités, de leur réalité et de leur histoire ? Compte tenu de leur morphologie, du rôle essentiel de leurs habitant.e.s (travailleurs essentiels) dans le fonctionnement plus large du territoire et de leurs multiples vulnérabilités qu'elles soient économiques, sociales et environnementales, les quartiers de la politique de la ville (QPV) devraient être les premiers à bénéficier des transformations urbaines urgentes et indispensables. Quelle(s) stratégie(s) et quelle boîte à outils pour un renouvellement urbain résilient des quartiers prioritaires ?

Ce groupe de travail est copiloté par l'ANRU, l'ANCT, l'USH et l'ADEME, et animé par le Président Délégué Florian Bercault.

Livrable finalisé en 2025, valorisé lors d'une conférence de presse au Salon des Maires le 18 novembre 2025 en présence des copilotes. Une diffusion large est prévue en 2026.

Travaux sur la résilience

- Un réseau ouvert à toutes les collectivités, animé par France Villes et territoires Durables et le CEREMA et Phoenix Conseil pour faciliter le partage d'expériences et les bonnes pratiques au sein des territoires.

- La poursuite du cycle de webinaires "les lundis de la Résilience", en partenariat avec le CEREMA, le Ministère de la transition écologique et la cohésion des territoires, la Banque des territoires et l'ANRU. 2 sessions se sont tenues en 2025 : en mars sur CAP Territoires Durables et en décembre sur les outils d'aide à la décision pratiqués par les collectivités

- Une boite à outils évolutive enrichie au fur et à mesure de ces échanges est disponible.

En savoir plus

Limites planétaires et enjeux sociaux (Donut)

FVD poursuit un partage d'expertise de autour de la territorialisation des limites planétaires au niveau local en interne et en externe, notamment dans l'accompagnement d'acteurs territoriaux dans le cadre du Plan adaptation au changement climatique, avec son soutien à des travaux de thèse avec l'ADEME et l'Ecole des Mines de Saint Etienne. L'Association a poursuivi ses relations avec le Doughnut Economics Action Lab (DEAL), réseau développé par Kate Raworth, avec sa participation à un rassemblement annuel « Villes et régions » du Doughnut Economics Action Lab (DEAL) à Tomelilla, Suède en septembre, pour échanger avec d'autres praticiens sur la mobilisation de l'économie du Donut dans la décision publique.

En savoir plus

Formation et développement d'expertise

- Création d'un cycle de formation, en partenariat avec IdealCO, "2026-2032 : CAP vers des territoires durables", pour anticiper les grands enjeux et préparer au mieux le prochain mandat municipal. 4 sessions de 2h pour apporter expertises de haut niveau, retours d'expériences terrains et des clés de lecture systémique, dans une approche pluridisciplinaire.

- FVD a organisé pour la CUD plusieurs formations de sensibilisation pour les agents et élus sur les enjeux fondamentaux des villes et territoires durables et résilientes

Groupe de travail à Dunkerque - Novembre 2025

Rassemblement annuel du DEAL en Suède - 2025

- Accompagnement de la montée en compétences et promotion des formations innovantes avec l'organisation des échanges avec le service Formation de l'ADEME et, notamment, la promotion d'un MOOC de l'ADEME pour « Mieux penser les territoires : sobres, inclusifs, créatifs et résilients », coconstruit avec FVD et CNFPT, pour Explorer des solutions concrètes autour de nos 4 piliers : sobriété, résilience, inclusion & santé, créativité.

- Préparation d'une séquence de formation/sensibilisation à destination des agences d'urbanisme sur les enjeux de gestion des ressources qui se tiendra en janvier 2026.

- FVD est intervenu dans plusieurs formation et sensibilisation des collaborateurs de la Banque des Territoires, notamment sur la sobriété foncière, atténuation et adaptation des conséquences du changement climatique.

- FVD poursuit ses partenariats avec des établissements de formations initiales et continues comme l'EFAB, l'Ecole du Renouvellement Urbain pour alimenter leur stratégie et leur contenu éducatif.

- FVD est partenaire du Consortium et du Comité des Partenaires de l'UGE dans le cadre du PEPR France 2030 des projets AVID (formation initiale) et FORCOVD (continue).

- FVD mène diverses actions pour se rapprocher du CNFPT et valoriser la démarche et la formation en lien avec Cap Territoires Durables.

Diffusion et capitalisation des travaux

- Développement et diffusion d'offres de Banque des Territoires : pilotage des politiques publiques via la donnée avec l'organisation d'un Webinaire « Numérique360 : la plateforme d'accompagnement de la Banque des Territoires au service des projets numérique, data et IA des collectivités » ; participation de FVD au Comité consultatif du Hub des Territoires et interventions au Hub sur divers thématiques, notamment sur les « Enjeux de la disponibilité des ressources en aménagement » ; identification par FVD des collectivités ayant des retours d'expérience intéressants et valorisables (data, CAP TD FVD et lancement des expérimentations,…) et mise en relation avec les experts et directions régionales de Banques de Territoires

- Capitalisation et valorisation des travaux, outils et réseau d'Elus Référents transition écologique et énergétique, « Elus pour agir » de l'ADEME (portail, lettres d'information, évènements nationaux et internationaux, ...) permettant d'engager concrètement la transformation sur les territoires.

- Participation de FVD au COTECH de l'Expérimentation Urbaine "Objectif ZAN" et aux réflexions « Sobriété et Urbanisme commercial » de l'ADEME.

- Capitalisation et diffusion des travaux communs et offres de l'ADEME, la Banque des Territoires, de l'ANRU, de CSTB via les réseaux de France Villes et territoires Durables (lettres d'information, portail, évènements).

III. Territorialiser l'action

France Villes et territoires Durables intervient de diverses manières auprès des collectivités pour inspirer les exécutifs, les services locaux et leurs partenaires en amont de leurs projets. Avec l'appui de ses membres publics et privés, ces interventions combinent apports méthodologiques, retours d'expériences et ateliers de co-construction. Les formats sont adaptés en fonction des enjeux locaux et du public. Une synthèse de recommandations est remise à l'issue de ces événements.

Répartition des travaux dans les territoires - bilan 2021-2025

Journée d'inspiration à Montval-sur-Loir - Septembre 2025

Séminaire à Laval - octobre 2025

Ateliers d'inspirations

4 journées d'inspiration pour les élus, services et partenaires des collectivités Petites Villes de Demain, complétées par un webinaire national (janvier 2026). Le principe : accélérer la transformation socio-écologique des territoires en mobilisant l'expertise des membres publics et privés de l'association pour inspirer les équipes locales en phase amont de l'élaboration de leurs projets de territoire ou de projets locaux.

- 12 mars : Journée d'inspiration pour les PVD de l'**Oise à Bresles**
- 5 juin : Journée d'inspiration pour les PVD de l'Ardèche, des Bouches-du-Rhône, de la Drôme, du Gard, de l'Hérault et du Vaucluse à l'**Isle-sur-la-Sorgue.**
- 4 juillet : Journée d'inspiration pour les PVD des Vosges, de la Haute-Marne, de la Meuse et de la Meurthe-et-Moselle à **Neufchâteau.**
- 30 septembre : Journée d'inspiration pour les PVD de la Sarthe à **Montval-sur-Loir.**
- 15 janvier 2026 : webinaire national.

Conférences et acculturation des élus et services des collectivités

Interventions sur une demi-journée destinées aux adhérents de France Villes et territoires Durables (élus et services), visant à présenter les fondamentaux de l'aménagement durable, partager des exemples inspirants, débattre collectivement et travailler sur l'adaptation de ces principes à un projet local.

- 22 & 29 janvier : Acculturation des cadres de la SERM (Montpellier.)
- 4 février : Acculturation des élus et services de la CA du Saint-Quentinois.
- 16 octobre : Séminaire des managers de Laval (Ville et Agglomération.)

Benchmark auprès des membres et partenaires de France Villes et territoires Durables

- Ville de Montrouge : Pour l'instauration d'un Conseil de l'Adaptation
- SERM (Montpellier) : Chartes et cahier des charges promoteurs pour un aménagement durable et résilient.

Visite d'études à Lyon - novembre 2025

Tournage des capsules : CAP Territoires Durables - novembre 2025

Conférences grand public

4 conférences grand public organisées et animées avec l'intercommunalité Terres d'Argentan (61), dans le cadre de « l'Université Populaire des Transitions » saisons 2 et 3.

- 30 janvier : *Qualité des relations sociales et humaines : l'enjeu du siècle ?*
- 27 mars : *Système de santé de proximité : quelles solutions trouver ?*
- 5 juin : *Croissance verte, décroissance… quels métiers, filières, emplois pour nos territoires ?*
- 16 octobre : *Ecologie et progrès social : mission impossible ?*

CAP Territoires Durables, l'aide à la décision pour préparer le mandat 2026-2032, du diagnostic à l'orientation des projets

CAP Territoires Durables est une plateforme en accès libre, fruit d'un vaste partenariat national (collectivités, scientifiques, services et agences de l'Etat, entreprises, experts). C'est une aide au lancement du mandat 2026-2032 des collectivités locales. Elle invite à un nouveau CAP commun :

- **C**onnaître les données socio-écologiques locales les plus à jour et compléter la vision stratégique du territoire, grâce aux meilleures sources de données partagées par l'ensemble des partenaires.
- **A**rbitrer et prioriser les projets du prochain mandat (PPI, SCoT, PLUi) pour garantir la pérennité des investissements face aux dérèglements environnementaux.
- **P**lanifier les transitions écologiques locales en lien avec la planification impulsée par l'Etat (COP régionales, CRTE, Budget vert…).

Lancée et présentée aux collectivités le 17 mars lors d'un Lundi de la Résilience, elle est depuis testée sur le terrain par Le Grand Narbonne, Terres d'Argentan Interco, le Pays Vallée-du-Loir, des Agences d'Urbanisme, Laval Agglomération…

Un partenariat privilégié avec le programme EcoQuartier

- 9 septembre : Inspiration et recommandations pour la Ville de Dampierre sur Salon.
- Expertise de l'Eco Quartier d'Asnières-sur-Seine.

Valoriser et capitaliser les meilleures solutions et projets français au niveau national

Événements organisés par FVD:

- 20 mars : webinaire Idealco et FVD dédié à la présentation du **dernier livrable de l'Association sur la réhabilitation du bâti ancien.**
- 17 mars : **Lundi de la Résilience** : présentation de CAP Territoire Durables.
- 31 mars : **Webinaire** : Déterminants de santé dans une stratégie globale de territoire, avec le Groupe VYV.
- 10 avril : **Webinaire** : Réhabilitation responsable du bâti ancien avec IdealCO.
- 12 mai : **Journée "Donut"** organisée par FVD lors de la Biennale des Villes en transition à Grenoble.5 juin : webinaire : Ensemble, refaire ville. Pour un renouvellement urbain résilient des quartiers et des territoires fragiles avec l'ANRU.
- 19 juin : **webinaire** : Immobilier disponible et intensité d'usage : leviers pour des espaces vivants et économiques de transition.
- 29 septembre : **webinaire CNES / FVD** « L'hydrologie spatiale au service des territoires. »
- 14 octobre : **Webinaire** « Numérique360 : la plateforme d'accompagnement de la Banque des Territoires au service des projets numérique, data et IA des collectivités. »
- 4 novembre : **Visite d'étude "Penser la ville autrement" à Lyon,** pour découvrir l'exposition "Comment allons-nous ? Rhône-Alpes" portée par la Fondation AIA en collaboration avec le CAUE Rhône Métropole.
- 1 décembre : **Lundi de la Résilience** : Outils d'aide à la décision.

Participation de l'association à des manifestations et événements :

- 23 janvier : Cycle de Conférences-débats **Chaire MIT x Banque des Territoires**, Bastia : Changements climatiques, l'urgence de se projeter, intervention de Sébastien MAIRE à une table ronde « Réviser les façons d'habiter le territoire. »
- 4 mars : "Management de la transition écologique" au **CNFPT de Dunkerque**, intervention de Sébastien Maire.
- 14 -15 mars : animation par Sébastien Maire et Christophe Leikine de 4 tables rondes de l'**Université de la terre**, avec la participation de Florian Bercault, président délégué de FVD, Unesco, Paris.
- 18 mars : animation par Christophe Leikine d'une table ronde "Nouvelles coopérations : la clé pour bifurquer !" des **Rencontres Européennes de la Participation** à Strasbourg.
- 21 mars : intervention de Sébastien Maire à une journée « Enjeux des données pour la ville durable », **organisée par l'UGE au Sénat.**
- 3 avril : intervention de Christophe Leikine au **Hub des Territoires** de Banque des Territoires « Enjeux de la disponibilité des ressources en aménagement » lors d'une formation interne BDT Sobriété foncière.
- 3 avril : intervention de Sébastien Maire à **l'atelier** co-organisé par FVD, Naturalia Environnement et Ville et Aménagement Durable « Comment s'inspirer du vivant pour aménager des territoires résilients ? » à Lyon.
- 22 avril : intervention de Sébastien Maire au **webinaire** « Adaptation locale aux changements climatiques : la sobriété n'est plus une option » organisé par le Comité 21.
- 29 avril : intervention de Sébastien Maire au **webinaire** « Agir au sein de sa collectivité en faveur de la transition écologique. »
- 30 avril : présentation par Sébastien Maire de la démarche CAP Territoires Durables de FVD sur la **radio DGALN** « CAP Territoires Durables : découvrez la démarche partenariale pour la transformation écologique et économique des territoires. »
- 22 mai : intervention de Sébastien Maire à l'événement organisé par **Bouygues Bâtiment France et Linkcity** sur « Immobilier et résilience. »
- 25 mai : intervention de Sébastien Maire à la formation « L'adaptation au changement climatique : quelle nouvelle donne pour l'aménagement des littoraux» de Banque des Territoires.
- 10 juin : intervention de Sébastien Maire à webinaire « Nouvelles approches de la richesse des territoires : dépasser la croissance pour garantir le bien-vivre » **organisé par Ellyx.**
- 11 juin : participation de Sébastien Maire, en tant que rédacteur en chef, à la conférence de **Construction 21**, en partenariat avec FVD, « Atténuation et adaptation : Le pouvoir des collectivités face au dérèglement climatique », à Paris.

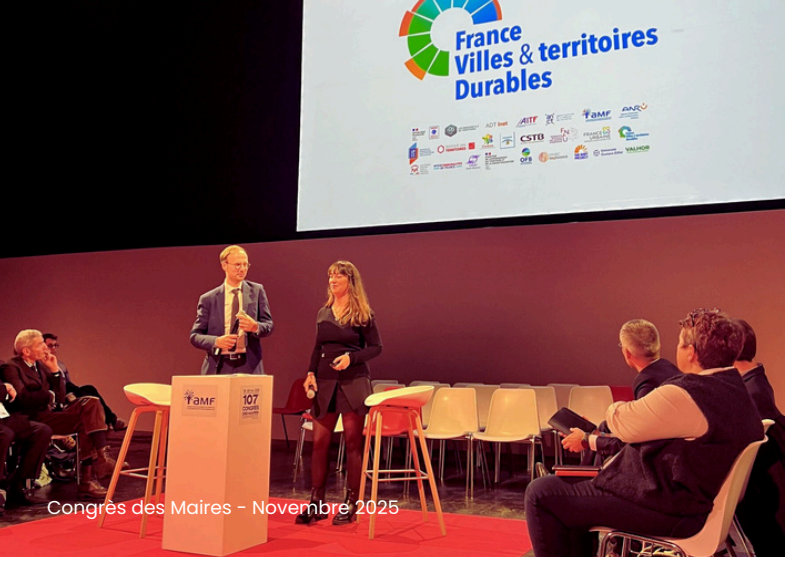

Congrès des Maires - Novembre 2025

Université de la Terre - Mars 2025

- 17 juin : intervention de Sébastien Maire, **Radio DGALN / Radion Territoria** - CAP Territoires Durables pour favoriser les projets durables et planifier la transition des territoires.
- 18 juin : intervention de Sébastien Maire, devant les directeurs territoriaux de la **Banque des Territoires** sur les grands enjeux pour les territoires dans le cadre du changement climatique et de l'adaptation des territoires. Avec des illustrations de projets réussis qui concourent à la ville durable.
- 23 juin : intervention de Sébastien Maire à la Conférence transition écologique, organisée par la DRH de la Ville de Paris à l'Académie du Climat.
- 25 juin : intervention de Sébastien Maire à une table ronde de lancement de la **Grande Cause Villes** avec l'ensemble des partenaires sur « Comment rendre nos territoires plus résilients (habitabilité, durabilité) »
- 25 juin : organisation et animation d'une table ronde « Se déplacer autrement : repenser les mobilités pour une transformation durable des territoires » lors des **AETE de Strasbourg**.
- 26 juin : intervention de Sébastien Maire, en tant que Grand témoin, dans le cadre d'un dialogue avec les élus de l'Ordre des Architectes « L'architecture, vecteur de développement de filières de matériaux et d'économies locales », lors de la **Convention de la CNOA** à Lille.
- 1 juillet : Co-animation par FVD des **Rencontres nationales EcoQuartier** « Urbanisme et une seule santé : la clé pour mieux aménager nos villes et nos territoires ? »
- 8 juillet : Intervention de Christophe Leikine à la table ronde "Du diagnostic partagé à l'action collective : réinventer les projets locaux à l'aune des enjeux environnementaux et démocratiques !" aux **Rencontres Nationales de l'Ingénierie Territoriale (AITF)** à Toulouse
- 9 juillet : Intervention de Alice Silvin et animation d'un atelier aux **Rencontres Biodiversité et Territoires** (OFB) à Bordeaux
- 10 juillet : Participation au webinaire « budget vert » avec le témoignage du Département de la Réunion, organisé par **Schneider Electric**.

- 29 aout : intervention de Sébastien Maire à l'**Universités des Territoires de Demain**- Impact France, Paris.
- 2 septembre : intervention de Christophe Leikine à une table ronde "La sobriété foncière, qu'a-t-on à y gagner ? Débat sur les valeurs", lors d'un **mois de la sobriété foncière en PACA**, à Marseille.
- 5 septembre : participation à un learning expedition "A bord du We Explore » coorganisée avec **Keran**.
- 18 septembre : Intervention de Christophe Leikine dans le cadre de parcours "Sobriété foncière" de **Banque des Territoires**
- 22 septembre : Intervention de Sébastien Maire lors de **Journée de l'Environnement VINCI**
- 24 septembre : Intervention de Sebastien Maire dans le **club WaterShift** / **SUEZ Consulting x Impulse Partners**
- 2 octobre : Intervention de Sébastien Maire au **forum cadres Communauté Urbaine / Ville de Dunkerque** sur les "Pratiques de sobriété au sein des collectivités territoriales"
- 3 octobre : Intervention de Sébastien Maire à une table ronde « Urbanisme transitoire » lors d'une **Biennale d'architecture et d'urbanisme de Caen-Normandie.**
- 10 octobre : Intervention de Sébastien Maire pour la **CEC IDF** sur "les enjeux de la résilience pour le territoire Ile de France."
- 15 octobre : intervention de Sébastien Maire lors d'un colloque national décentralisé, « Tour de France de l'AIS sur la transition écologique du système de santé », Innover au service de la transition écologique du système de santé.
- 16 octobre : animation d'une table ronde par Christophe Leikine, au **Mois de la Résilience** organisé par Bordeaux Métropole « Objectif : l'habitabilité du territoire, la qualité de vie, la pérennité des activités humaines. »
- 5 novembre : participation de Sébastien Maire au Jury pour le **Grand prix des Coalitions à impact** - The Good, avec la remise des prix au Salon des Maires le 18 novembre.
- 20 novembre : intervention de Sébastien Maire à une **formation INET / CNFPT**, organisée par France Urbaine, sur le financement de la transition.
- 28 novembre : intervention de Sébastien Maire à un **webinaire ANPP**, Le récit territorial, une nouvelle voie, sur le thème « Le récit territorial, comme levier des transitions. »
- 28 novembre : intervention de Sébastien Maire à une cérémonie de **remise des diplômes de la formation continue DPRAUG** (Démarches de Programmation en Architecture, Urbanisme et Génie Urbain.)
- 2 décembre : Intervention au Forum **Bâtir pour le Climat 2025**, animation par Sébastien Maire de table ronde « Ménager le territoire avant de l'aménager. »

Convention des Intercommunalités de France - Octobre 2025

Biennale de Grenoble - Mai 2025

- 9 décembre : Intervention de Sebastien Maire, **roadshow pré-parcours CEC IDF**
- 16 décembre : intervention de Sébastien Maire lors de la table ronde consacrée à « La résilience des villes, entre grand boom et pérennisation des usages », organisée dans le cadre de la deuxième édition de « L'avenir des mobilités partagées. »

A noter la participation de FVD aux instances stratégiques nationales suivantes :

- Le Comité Technique de la Stratégie Nationale d'Accélération Ville Durable et Bâtiment Innovant – France 2030 (SA VDBI)
- Le Comité des experts des Démonstrateurs de la Ville Durable (DVD), opéré par la Banque des Territoires avec le MTE-CT et le SGPI.
- La Commission Nationale EcoQuartier.
- Le Comité des Parties prenantes du PUCACOTECH Objectif ZAN de l'ADEME.
- Comité des parties prenantes de COMETE (CGDD)
- Comités d'engagement de l'ANRU : Quartiers Résilients.
- Comité nationale de suivi des ateliers des territoires (DGALN)
- Comité d'évaluation du Concours Capitale Française de la Biodiversité (OFB)

IV. Action européenne et internationale

Mission 100 villes neutres pour le climat et intelligentes en 2030

L'association a terminé sa mission au sein du Groupe miroir national Horizon Europe et du consortium européen CapaCities pour accompagner les réflexions et la mise en œuvre opérationnelle des objectifs de la Mission des 100 villes neutres pour le climat et intelligente en 2030, à l'échelle nationale et locale, et en dialogue et partenariat avec les homologues européens issus d'une vingtaine d'Etats membres.

France Villes et territoires Durables, FVD
Association loi 1901
22, rue Joubert – 75009 Paris

contact@francevilledurable.fr

www.francevilledurable.fr

France Villes et territoires Durables